

# Calendario 2026

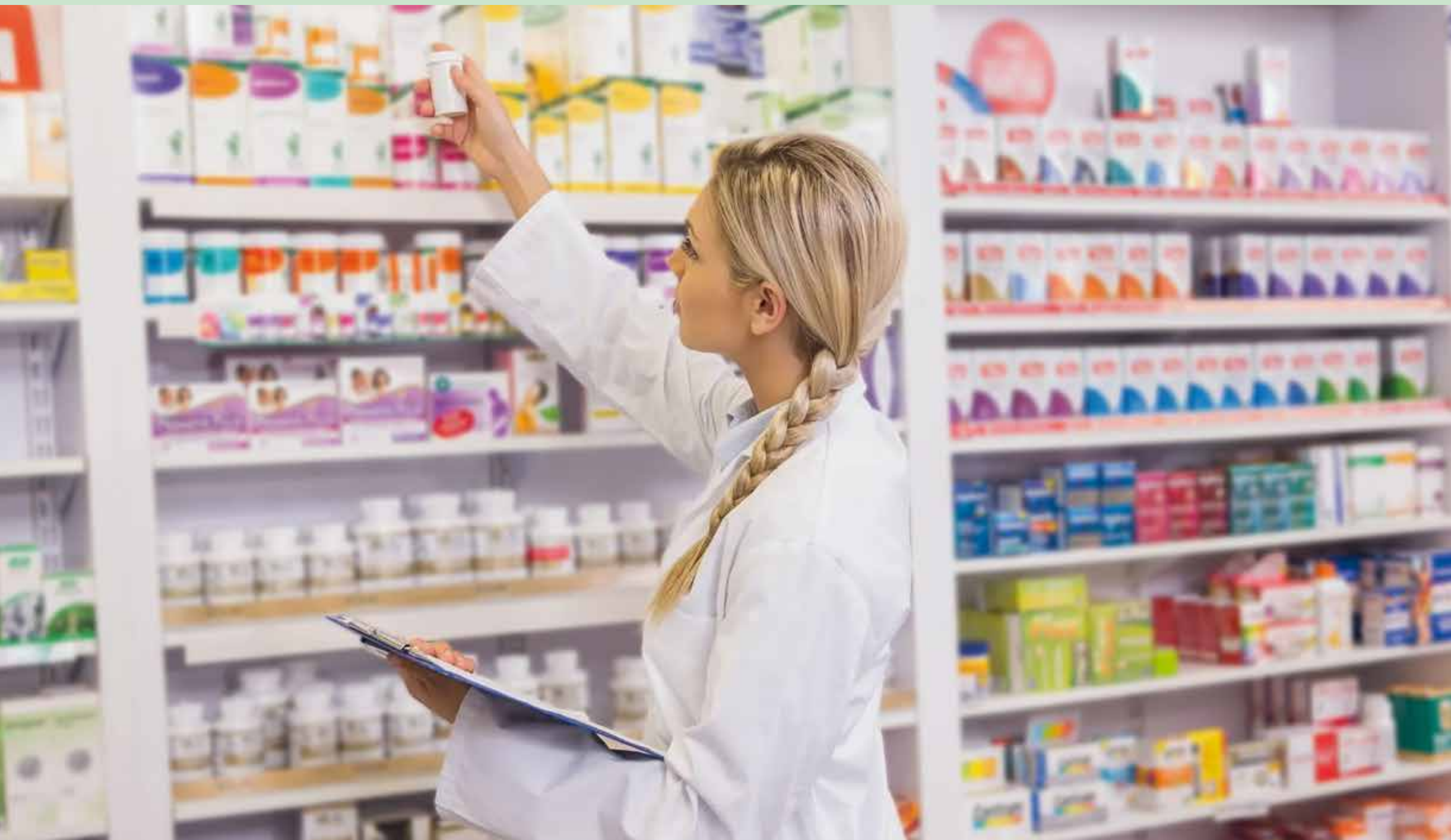

Ogni volta che entri in farmacia,  
ricordati che la tua salute è la nostra priorità



FARMACISTI  
ASSOCIATI  
PIEMONTE

# Calendario

## Gennaio

### 2026

DIC	2025
1	Lun
2	Mar
3	Mer
4	Gio
5	Ven
6	Sab
7	Dom
8	Lun
9	Mar
10	Mer
11	Gio
12	Ven
13	Sab
14	Dom
15	Lun
16	Mar
17	Mer
18	Gio
19	Ven
20	Sab
21	Dom
22	Lun
23	Mar
24	Mer
25	Gio
26	Ven
27	Sab
28	Dom
29	Lun
30	Mar
31	Mer

1	Giovedì	Maria Madre di Dio - Capodanno	
2	Venerdì	Ss. Basilio e Gregorio	
3	Sabato	SS. Nome di Gesù	☉
4	Domenica	S. Ermete	
5	Lunedì	S. Amelia	
6	Martedì	Epifania	
7	Mercoledì	S. Raimondo	
8	Giovedì	S. Massimo	
9	Venerdì	S. Giuliano	
10	Sabato	S. Aldo	☾
11	Domenica	Battesimo di Gesù	
12	Lunedì	S. Tiziana	
13	Martedì	S. Ilario	
14	Mercoledì	S. Felice	
15	Giovedì	S. Mauro	
16	Venerdì	S. Marcello	
17	Sabato	S. Antonio ab.	
18	Domenica	S. Liberata	●
19	Lunedì	S. Mario	
20	Martedì	Ss. Sebastiano e Fabiano	
21	Mercoledì	S. Agnese	
22	Giovedì	S. Gaudenzio	
23	Venerdì	S. Idelfonso	
24	Sabato	S. Francesco di Sales	
25	Domenica	Conversione di S. Paolo	
26	Lunedì	Ss. Tito e Timoteo	☾
27	Martedì	S. Angela Merici	
28	Mercoledì	S. Tommaso d'Aquino	
29	Giovedì	S. Costanzo	
30	Venerdì	S. Giacinta	
31	Sabato	S. Giovanni Bosco	

FEB	2026
1	Dom
2	Lun
3	Mar
4	Mer
5	Gio
6	Ven
7	Sab
8	Dom
9	Lun
10	Mar
11	Mer
12	Gio
13	Ven
14	Sab
15	Dom
16	Lun
17	Mar
18	Mer
19	Gio
20	Ven
21	Sab
22	Dom
23	Lun
24	Mar
25	Mer
26	Gio
27	Ven
28	Sab



# PER ROMPERE LA BARRIERA DEL DOLORE E DELLA FEBBRE

## BRUFENLIK BRUFEN® ANALGESICO

Brufenlik è un medicinale a base di ibuprofene. Brufen Analgesico 400mg è un medicinale a base di ibuprofene sale di lisina. Sono medicinali che possono avere effetti indesiderati anche gravi, leggere attentamente il foglietto illustrativo. Aut.Min 03/07/2024 IT-BRUO-2024-00009.



# Calendario

## Febbraio

### 2026

GEN 2026
1 Gio
2 Ven
3 Sab
4 Dom
5 Lun
6 Mar
7 Mer
8 Gio
9 Ven
10 Sab
11 Dom
12 Lun
13 Mar
14 Mer
15 Gio
16 Ven
17 Sab
18 Dom
19 Lun
20 Mar
21 Mer
22 Gio
23 Ven
24 Sab
25 Dom
26 Lun
27 Mar
28 Mer
29 Gio
30 Ven
31 Sab

1	Domenica	S. Verdiana	
2	Lunedì	Pres. di Gesù al Tempio	☉
3	Martedì	S. Biagio	
4	Mercoledì	S. Gilberto	
5	Giovedì	S. Agata	
6	Venerdì	S. Paolo Miki e compagni	
7	Sabato	S. Teodoro	
8	Domenica	S. Girolamo Emiliani	
9	Lunedì	S. Apollonia	☾
10	Martedì	S. Scolastica	
11	Mercoledì	N. S. di Lourdes	
12	Giovedì	S. Damiano	
13	Venerdì	Ss. Fosca e Maura	
14	Sabato	Ss. Cirillo e Metodio	
15	Domenica	Ss. Faustino e Giovita	
16	Lunedì	S. Giuliana	
17	Martedì	Ss. 7 fondatori Servi di Maria	●
18	Mercoledì	delle Ceneri	
19	Giovedì	S. Corrado	
20	Venerdì	S. Eleuterio	
21	Sabato	S. Pier Damiani	
22	Domenica	I di Quaresima	
23	Lunedì	S. Policarpo	
24	Martedì	S. Etelberto	☾
25	Mercoledì	S. Adelmo	
26	Giovedì	S. Faustiniano	
27	Venerdì	S. Gabriele dell'Addolorata	
28	Sabato	S. Osvaldo	

MAR 2026
1 Dom
2 Lun
3 Mar
4 Mer
5 Gio
6 Ven
7 Sab
8 Dom
9 Lun
10 Mar
11 Mer
12 Gio
13 Ven
14 Sab
15 Dom
16 Lun
17 Mar
18 Mer
19 Gio
20 Ven
21 Sab
22 Dom
23 Lun
24 Mar
25 Mer
26 Gio
27 Ven
28 Sab
29 Dom
30 Lun
31 Mar



DIVERSI DOLORI,  
UN RIMEDIO

X2  
VOLTE PIÙ  
VELOCE\*

NOVITÀ

PIÙ PICCOLA\*\*  
FACILE DA DEGLUTIRE

\* RISPETTO A NUROFEN COMPRESSE  
\*\* RISPETTO A NUROFENCAPS

Nurofenxs e Nurofencaps sono medicinali a base di ibuprofene che possono avere effetti indesiderati anche gravi. Non somministrare ai bambini al di sotto dei 12 anni di età. Leggere attentamente il foglio illustrativo. Autorizzazione del 23/04/2025.

# Calendario

## Marzo

### 2026

FEB	2026
1	Dom
2	Lun
3	Mar
4	Mer
5	Gio
6	Ven
7	Sab
8	Dom
9	Lun
10	Mar
11	Mer
12	Gio
13	Ven
14	Sab
15	Dom
16	Lun
17	Mar
18	Mer
19	Gio
20	Ven
21	Sab
22	Dom
23	Lun
24	Mar
25	Mer
26	Gio
27	Ven
28	Sab

1	Domenica	II di Quaresima	
2	Lunedì	S. Angela della Croce	
3	Martedì	S. Teresa Eustochio	
4	Mercoledì	S. Casimiro	
5	Giovedì	S. Lucio I	
6	Venerdì	S. Coletta	
7	Sabato	Ss. Perpetua e Felicità	
8	Domenica	III di Quaresima - Festa della Donna	
9	Lunedì	S. Domenico Savio	
10	Martedì	S. Maria Eugenia	
11	Mercoledì	S. Rosina	
12	Giovedì	S. Luigi Orione	
13	Venerdì	Ss. Patrizia e Modesta	
14	Sabato	S. Matilde	
15	Domenica	IV di Quaresima	
16	Lunedì	S. Eriberto	
17	Martedì	S. Patrizio	
18	Mercoledì	S. Salvatore	
19	Giovedì	S. Giuseppe - Festa del Papà	
20	Venerdì	S. Claudia	
21	Sabato	S. Nicola di Flüe	
22	Domenica	V di Quaresima	
23	Lunedì	S. Rebecca	
24	Martedì	S. Severo	
25	Mercoledì	Annunciazione del Signore	
26	Giovedì	S. Emanuele	
27	Venerdì	S. Ruperto	
28	Sabato	S. Stefano Harding	
29	Domenica	delle Palme	
30	Lunedì	S. Leonardo Murialdo	
31	Martedì	S. Guido	



FARMACISTI  
ASSOCIATI  
PIEMONTE

APR	2026
1	Mer
2	Gio
3	Ven
4	Sab
5	Dom
6	Lun
7	Mar
8	Mer
9	Gio
10	Ven
11	Sab
12	Dom
13	Lun
14	Mar
15	Mer
16	Gio
17	Ven
18	Sab
19	Dom
20	Lun
21	Mar
22	Mer
23	Gio
24	Ven
25	Sab
26	Dom
27	Lun
28	Mar
29	Mer
30	Gio



Caring Innovation



SENZA ACQUA

ADULTI 50+

Integratore alimentare



**Vitamina B12**  
IBSA  
Vitamina B12 ad alta concentrazione

Contribuisce al normale METABOLISMO ENERGETICO

ADULTI 50+  
30 film-coatibili

IBSA FilmTec®  
Integratore alimentare

Per una  
**RICARICA  
DI ENERGIA**

**Vitamina B12 IBSA**

Con tecnologia innovativa



Oggi si prende così.

Gusto lampone

[www.vitaminab12ibsa.it](http://www.vitaminab12ibsa.it)

Gli integratori alimentari non vanno intesi come sostituti di una dieta varia ed equilibrata e di uno stile di vita sano.  
Non superare la dose giornaliera consigliata.  
Tenere fuori dalla portata dei bambini al di sotto dei 3 anni.

# Calendario

## Aprile

### 2026

MAR 2026
1 Dom
2 Lun
3 Mar
4 Mer
5 Gio
6 Ven
7 Sab
8 Dom
9 Lun
10 Mar
11 Mer
12 Gio
13 Ven
14 Sab
15 Dom
16 Lun
17 Mar
18 Mer
19 Gio
20 Ven
21 Sab
22 Dom
23 Lun
24 Mar
25 Mer
26 Gio
27 Ven
28 Sab
29 Dom
30 Lun
31 Mar

1	Mercoledì	S. Ugo	
2	Giovedì	Ultima Cena di Gesù	◯
3	Venerdì	Passione di Gesù	
4	Sabato	S. Isidoro	
5	Domenica	Pasqua	
6	Lunedì	dell'Angelo	
7	Martedì	S. Giovanni Battista de la Salle	
8	Mercoledì	S. Maria Rosa Giulia	
9	Giovedì	S. Demetrio	
10	Venerdì	S. Terenzio	◐
11	Sabato	S. Stanislao	
12	Domenica	in Albis	
13	Lunedì	S. Martino I	
14	Martedì	S. Lamberto	
15	Mercoledì	S. Annibale	
16	Giovedì	S. Bernadetta	
17	Venerdì	S. Roberto	●
18	Sabato	S. Galdino	
19	Domenica	S. Emma	
20	Lunedì	S. Sara	
21	Martedì	S. Anselmo	
22	Mercoledì	S. Leonida	
23	Giovedì	S. Giorgio	
24	Venerdì	S. Fedele	◐
25	Sabato	S. Marco - Festa della Liberazione	
26	Domenica	S. Marcellino	
27	Lunedì	S. Zita	
28	Martedì	S. Pietro Chanel	
29	Mercoledì	S. Caterina da Siena	
30	Giovedì	S. Pio V	

MAG 2026
1 Ven
2 Sab
3 Dom
4 Lun
5 Mar
6 Mer
7 Gio
8 Ven
9 Sab
10 Dom
11 Lun
12 Mar
13 Mer
14 Gio
15 Ven
16 Sab
17 Dom
18 Lun
19 Mar
20 Mer
21 Gio
22 Ven
23 Sab
24 Dom
25 Lun
26 Mar
27 Mer
28 Gio
29 Ven
30 Sab
31 Dom



FARMACISTI  
ASSOCIATI  
PIEMONTE



# SAUGELLA



\*Ricerca Doxapharma condotta su 200 ginecologi Novembre 2024



\*\* Fonte: Iqvia - "Mercato Igiene Intima" - sell out valori farmacia e parafarmacia, Italia, MAT dicembre 2024



# Calendario

## Maggio

### 2026



FARMACISTI  
ASSOCIATI  
PIEMONTE

- APR 2026
- 1 Mer
- 2 Gio
- 3 Ven
- 4 Sab
- 5 Dom
- 6 Lun
- 7 Mar
- 8 Mer
- 9 Gio
- 10 Ven
- 11 Sab
- 12 Dom
- 13 Lun
- 14 Mar
- 15 Mer
- 16 Gio
- 17 Ven
- 18 Sab
- 19 Dom
- 20 Lun
- 21 Mar
- 22 Mer
- 23 Gio
- 24 Ven
- 25 Sab
- 26 Dom
- 27 Lun
- 28 Mar
- 29 Mer
- 30 Gio

1	Venerdì	S. Giuseppe artigiano - Festa del Lavoro	
2	Sabato	S. Atanasio	
3	Domenica	Ss. Filippo e Giacomo	
4	Lunedì	S. Floriano	
5	Martedì	S. Ilario	
6	Mercoledì	S. Venerio	
7	Giovedì	S. Flavia Domitilla	
8	Venerdì	S. Bonifacio IV	
9	Sabato	S. Isaia	
10	Domenica	S. Giovanni d'Avila - Festa della Mamma	
11	Lunedì	S. Fabio	
12	Martedì	Ss. Nereo e Achilleo	
13	Mercoledì	B. V. Maria di Fatima	
14	Giovedì	S. Mattia	
15	Venerdì	S. Achilleo	
16	Sabato	S. Ubaldo	
17	Domenica	Ascensione	
18	Lunedì	S. Giovanni I	
19	Martedì	S. Crispino	
20	Mercoledì	S. Bernardino da Siena	
21	Giovedì	S. Vittorio	
22	Venerdì	S. Rita da Cascia	
23	Sabato	S. Desiderio	
24	Domenica	Pentecoste	
25	Lunedì	S. Beda	
26	Martedì	S. Filippo Neri	
27	Mercoledì	S. Agostino di Canterbury	
28	Giovedì	S. Emilio e Priamo	
29	Venerdì	S. Massimino	
30	Sabato	S. Giovanna d'Arco	
31	Domenica	SS. Trinità	

- GIU 2026
- 1 Lun
- 2 Mar
- 3 Mer
- 4 Gio
- 5 Ven
- 6 Sab
- 7 Dom
- 8 Lun
- 9 Mar
- 10 Mer
- 11 Gio
- 12 Ven
- 13 Sab
- 14 Dom
- 15 Lun
- 16 Mar
- 17 Mer
- 18 Gio
- 19 Ven
- 20 Sab
- 21 Dom
- 22 Lun
- 23 Mar
- 24 Mer
- 25 Gio
- 26 Ven
- 27 Sab
- 28 Dom
- 29 Lun
- 30 Mar



EuPhidra  
DERMOCOSMESI ITALIANA

L'OMBRA  
NON BASTA.  
PROTEGGITI.

1986  
2026  
40

I SOLARI EUPHIDRA  
FESTEGGIANO 40 ANNI



euphidra.com

MADE IN ITALY

ZETA Zeta Farmaceutici

# Calendario

## Giugno

### 2026

MAG 2026

1 Ven

2 Sab

3 Dom

4 Lun

5 Mar

6 Mer

7 Gio

8 Ven

9 Sab

10 Dom

11 Lun

12 Mar

13 Mer

14 Gio

15 Ven

16 Sab

17 Dom

18 Lun

19 Mar

20 Mer

21 Gio

22 Ven

23 Sab

24 Dom

25 Lun

26 Mar

27 Mer

28 Gio

29 Ven

30 Sab

31 Dom

1	Lunedì	S. Giustino	
2	Martedì	Ss. Marcellino e Pietro - Festa della Repubblica	
3	Mercoledì	S. Carlo Lwanga e compagni	
4	Giovedì	S. Quirino	
5	Venerdì	S. Bonifacio	
6	Sabato	S. Norberto	
7	Domenica	Corpus Domini	
8	Lunedì	S. Medardo	☾
9	Martedì	S. Efrem	
10	Mercoledì	S. Asterio	
11	Giovedì	S. Barnaba	
12	Venerdì	S. Cuore di Gesù	
13	Sabato	S. Cuore di Maria	
14	Domenica	S. Eliseo	
15	Lunedì	S. Germana	●
16	Martedì	S. Giulitta	
17	Mercoledì	S. Ranieri	
18	Giovedì	S. Calogero	
19	Venerdì	S. Romualdo	
20	Sabato	S. Ettore	
21	Domenica	S. Luigi Gonzaga	
22	Lunedì	S. Paolino di Nola	☾
23	Martedì	S. Lanfranco	
24	Mercoledì	Natività S. Giovanni Battista	
25	Giovedì	S. Prospero	
26	Venerdì	S. Vigilio	
27	Sabato	S. Cirillo di Alessandria	
28	Domenica	S. Ireneo	
29	Lunedì	Ss. Pietro e Paolo	
30	Martedì	Ss. Primi Martiri	○

LUG 2026

1 Mer

2 Gio

3 Ven

4 Sab

5 Dom

6 Lun

7 Mar

8 Mer

9 Gio

10 Ven

11 Sab

12 Dom

13 Lun

14 Mar

15 Mer

16 Gio

17 Ven

18 Sab

19 Dom

20 Lun

21 Mar

22 Mer

23 Gio

24 Ven

25 Sab

26 Dom

27 Lun

28 Mar

29 Mer

30 Gio

31 Ven



FARMACISTI  
ASSOCIATI  
PIEMONTE

# SECCHENZA OCULARE?

## GUARDA A irilens®

**irilens**  
0,4%  
GOCCE OCULARI  
IDRATANTI E  
LUBRIFICANTI

**irilens**  
0,4%  
GOCCE OCULARI  
IDRATANTI E  
LUBRIFICANTI

**MONTEFARMACO**  
Si prende cura del tuo benessere

Irilens è un dispositivo medico 0425. Leggere attentamente le avvertenze e le istruzioni d'uso.  
Autorizzazione ministeriale del 24/01/2025.



# Calendario

## Luglio

### 2026

GIU 2026
1 Lun
2 Mar
3 Mer
4 Gio
5 Ven
6 Sab
7 Dom
8 Lun
9 Mar
10 Mer
11 Gio
12 Ven
13 Sab
14 Dom
15 Lun
16 Mar
17 Mer
18 Gio
19 Ven
20 Sab
21 Dom
22 Lun
23 Mar
24 Mer
25 Gio
26 Ven
27 Sab
28 Dom
29 Lun
30 Mar

1	Mercoledì	S. Domiziano
2	Giovedì	S. Ottone
3	Venerdì	S. Tommaso
4	Sabato	S. Elisabetta del Portogallo
5	Domenica	S. Antonio Maria Zaccaria
6	Lunedì	S. Maria Goretti
7	Martedì	S. Antonino
8	Mercoledì	Ss. Aquila e Priscilla
9	Giovedì	S. Veronica
10	Venerdì	Ss. Rufina e Seconda
11	Sabato	S. Benedetto
12	Domenica	S. Fortunato
13	Lunedì	S. Enrico
14	Martedì	S. Camillo de Lellis
15	Mercoledì	S. Bonaventura
16	Giovedì	B. V. Maria del Carmelo
17	Venerdì	S. Alessio
18	Sabato	S. Federico
19	Domenica	S. Arsenio il Grande
20	Lunedì	S. Apollinare
21	Martedì	S. Lorenzo da Brindisi
22	Mercoledì	S. Maria Maddalena
23	Giovedì	S. Brigida
24	Venerdì	S. Cristina
25	Sabato	S. Giacomo
26	Domenica	Ss. Anna e Gioacchino
27	Lunedì	S. Natalia
28	Martedì	Ss. Vittore I
29	Mercoledì	S. Marta
30	Giovedì	S. Pietro Crisologo
31	Venerdì	S. Ignazio di Loyola

AGO 2026
1 Sab
2 Dom
3 Lun
4 Mar
5 Mer
6 Gio
7 Ven
8 Sab
9 Dom
10 Lun
11 Mar
12 Mer
13 Gio
14 Ven
15 Sab
16 Dom
17 Lun
18 Mar
19 Mer
20 Gio
21 Ven
22 Sab
23 Dom
24 Lun
25 Mar
26 Mer
27 Gio
28 Ven
29 Sab
30 Dom
31 Lun



FARMACISTI  
ASSOCIATI  
PIEMONTE

# Imodium®

Per il  
**trattamento  
della diarrea**

**Senza  
acqua**

**Imodium  
Compresse Orosolubili**

**4  
SINTOMI**

**Imodium  
Diarrea e Meteorismo**

**n°1  
nelle vendite  
tra i prodotti  
anti-diarroici\***

**Imodium  
Capsule rigide**

\*Dati vendite, periodo Settembre 2023 - Agosto 2024.  
Il mercato include i prodotti (dispensati in farmacia senza ricetta) ad uso orale  
destinati al trattamento sintomatico della diarrea.  
Fonte: New Line Ricerche di Mercato Società Benefit.

Imodium è un medicinale a base di Loperamide. Imodium Diarrea e Meteorismo è un medicinale a base di Loperamide e Simeticone.  
Leggere attentamente il foglio illustrativo, Aut. Min. Sal. del 23/04/2025.



# Calendario

## Agosto

### 2026

LUG	2026
1	Mer
2	Gio
3	Ven
4	Sab
5	Dom
6	Lun
7	Mar
8	Mer
9	Gio
10	Ven
11	Sab
12	Dom
13	Lun
14	Mar
15	Mer
16	Gio
17	Ven
18	Sab
19	Dom
20	Lun
21	Mar
22	Mer
23	Gio
24	Ven
25	Sab
26	Dom
27	Lun
28	Mar
29	Mer
30	Gio
31	Ven

1	Sabato	S. Alfonso Maria de' Liguori	
2	Domenica	S. Eusebio di Vercelli	
3	Lunedì	S. Lidia	
4	Martedì	S. Giovanni Maria Vianney	
5	Mercoledì	S. Maria della Neve	
6	Giovedì	Trasfigurazione di Gesù	☾
7	Venerdì	S. Gaetano	
8	Sabato	S. Domenico di Guzman	
9	Domenica	S. Teresa Benedetta della Croce	
10	Lunedì	S. Lorenzo	
11	Martedì	S. Chiara	
12	Mercoledì	S. Giovanna Francesca de Chantal	●
13	Giovedì	S. Irene	
14	Venerdì	S. Massimiliano Maria Kolbe	
15	Sabato	Assunzione della B. V. Maria - Ferragosto	
16	Domenica	S. Rocco	
17	Lunedì	S. Chiara di Montefalco	
18	Martedì	S. Elena	
19	Mercoledì	S. Ludovico d'Angiò	
20	Giovedì	S. Bernardo di Chiaravalle	☾
21	Venerdì	S. Pio X	
22	Sabato	B. V. Maria Regina	
23	Domenica	S. Rosa da Lima	
24	Lunedì	S. Bartolomeo	
25	Martedì	S. Luigi IX di Francia	
26	Mercoledì	S. Alessandro	
27	Giovedì	S. Monica	
28	Venerdì	S. Agostino	○
29	Sabato	Martirio di S. Giovanni Battista	
30	Domenica	S. Gaudenzia	
31	Lunedì	S. Aristide	

SET	2026
1	Mar
2	Mer
3	Gio
4	Ven
5	Sab
6	Dom
7	Lun
8	Mar
9	Mer
10	Gio
11	Ven
12	Sab
13	Dom
14	Lun
15	Mar
16	Mer
17	Gio
18	Ven
19	Sab
20	Dom
21	Lun
22	Mar
23	Mer
24	Gio
25	Ven
26	Sab
27	Dom
28	Lun
29	Mar
30	Mer



IN MISSIONE CONTRO

**DOLORI**

ARTICOLARI E MUSCOLARI.

OGNI 12h

GEL 2% A DOPPIA CONCENTRAZIONE\*

DISTORSIONI E CONTUSIONI

TRAUMI SPORTIVI

STIRAMENTI MUSCOLARI

[www.flector.it](http://www.flector.it)

\*Rispetto a FlectorArtro 1% gel.  
È un medicinale a base di Diclofenac che può avere effetti indesiderati anche gravi. Leggere attentamente il foglio illustrativo.  
Autorizzazione del 11/08/2025

# Calendario

## Settembre

### 2026

AGO 2026
1
Sab
2
Dom
3
Lun
4
Mar
5
Mer
6
Gio
7
Ven
8
Sab
9
Dom
10
Lun
11
Mar
12
Mer
13
Gio
14
Ven
15
Sab
16
Dom
17
Lun
18
Mar
19
Mer
20
Gio
21
Ven
22
Sab
23
Dom
24
Lun
25
Mar
26
Mer
27
Gio
28
Ven
29
Sab
30
Dom
31
Lun

1	Martedì	S. Egidio	
2	Mercoledì	S. Elpidio	
3	Giovedì	S. Gregorio Magno	
4	Venerdì	S. Rosalia	☾
5	Sabato	B. Teresa di Calcutta	
6	Domenica	S. Umberto	
7	Lunedì	S. Grato	
8	Martedì	Natività B. V. Maria	
9	Mercoledì	S. Pietro Claver	
10	Giovedì	S. Nicola da Tolentino	
11	Venerdì	S. Giacinto	●
12	Sabato	Ss. Nome di Maria	
13	Domenica	S. Giovanni Crisostomo	
14	Lunedì	Esaltazione della Santa Croce	
15	Martedì	B. V. Maria Addolorata	
16	Mercoledì	Ss. Cornelio e Cipriano	
17	Giovedì	S. Roberto Bellarmino	
18	Venerdì	S. Sofia	☾
19	Sabato	S. Gennaro	
20	Domenica	S. Candida	
21	Lunedì	S. Matteo	
22	Martedì	S. Maurizio	
23	Mercoledì	S. Pio da Pietrelcina	
24	Giovedì	S. Pacifico	
25	Venerdì	S. Firmino	
26	Sabato	Ss. Cosma e Damiano	○
27	Domenica	S. Vincenzo de' Paoli	
28	Lunedì	S. Venceslao	
29	Martedì	Ss. Michele, Gabriele e Raffaele	
30	Mercoledì	S. Girolamo	

OTT 2026
1
Gio
2
Ven
3
Sab
4
Dom
5
Lun
6
Mar
7
Mer
8
Gio
9
Ven
10
Sab
11
Dom
12
Lun
13
Mar
14
Mer
15
Gio
16
Ven
17
Sab
18
Dom
19
Lun
20
Mar
21
Mer
22
Gio
23
Ven
24
Sab
25
Dom
26
Lun
27
Mar
28
Mer
29
Gio
30
Ven
31
Sab



FARMACISTI  
ASSOCIATI  
PIEMONTE

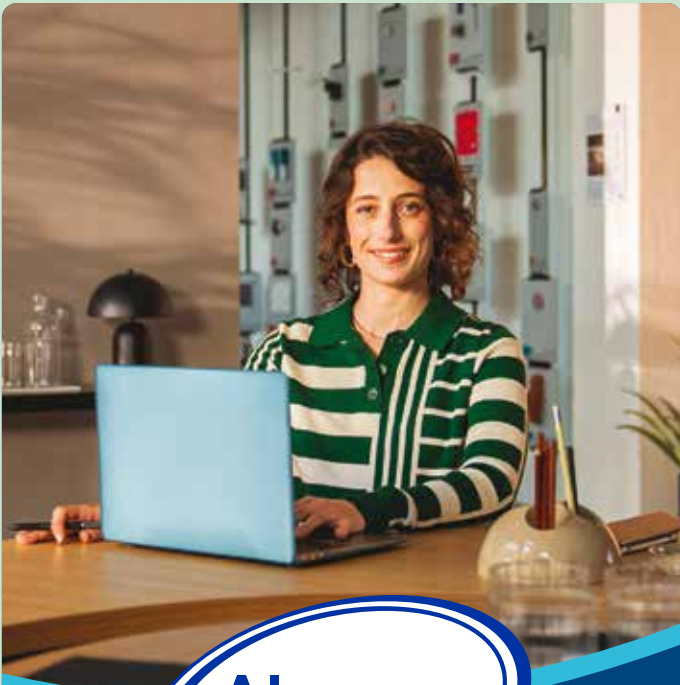

CONTRO LE AFTE  
PUOI PROVARE  
ALOVEX  
PROTEZIONE ATTIVA.

Alovex Protezione Attiva  
con una pellicola protegge,  
riduce il dolore  
e favorisce la guarigione.

IN CASO DI:

- ▶ Afte e stomatiti aftose
- ▶ Piccole lesioni della bocca  
come scottature del palato e  
morsicature accidentali



RECORDATI

Sono dispositivi medici CE 0477. Leggere attentamente le avvertenze  
o le istruzioni per l'uso. Autorizzazione del 24/7/2025.



# Calendario

## Ottobre

### 2026

SET
2026
1
Mar
2
Mer
3
Gio
4
Ven
5
Sab
6
Dom
7
Lun
8
Mar
9
Mer
10
Gio
11
Ven
12
Sab
13
Dom
14
Lun
15
Mar
16
Mer
17
Gio
18
Ven
19
Sab
20
Dom
21
Lun
22
Mar
23
Mer
24
Gio
25
Ven
26
Sab
27
Dom
28
Lun
29
Mar
30
Mer

1	Giovedì	S. Teresa del Bambin Gesù	
2	Venerdì	Ss. Angeli custodi	
3	Sabato	S. Dionigi	☾
4	Domenica	S. Francesco d'Assisi	
5	Lunedì	S. Placido	
6	Martedì	S. Bruno	
7	Mercoledì	B. V. Maria del Rosario	
8	Giovedì	S. Pelagia	
9	Venerdì	Ss. Dionigi e compagni	
10	Sabato	S. Daniele	●
11	Domenica	S. Maria Desolata	
12	Lunedì	S. Serafino	
13	Martedì	S. Edoardo	
14	Mercoledì	S. Callisto I	
15	Giovedì	S. Teresa d'Avila	
16	Venerdì	S. Edvige	
17	Sabato	S. Ignazio di Antiochia	
18	Domenica	S. Luca	☾
19	Lunedì	S. Paolo della Croce	
20	Martedì	S. Adelina	
21	Mercoledì	S. Orsola	
22	Giovedì	S. Donato	
23	Venerdì	S. Giovanni da Capestrano	
24	Sabato	S. Antonio Maria Claret	
25	Domenica	S. Daria	
26	Lunedì	S. Evaristo	○
27	Martedì	S. Desiderio	
28	Mercoledì	Ss. Simone e Giuda	
29	Giovedì	S. Ermelinda	
30	Venerdì	S. Germano	
31	Sabato	S. Lucilla	



FARMACISTI  
ASSOCIATI  
PIEMONTE

NOV
2026
1
Dom
2
Lun
3
Mar
4
Mer
5
Gio
6
Ven
7
Sab
8
Dom
9
Lun
10
Mar
11
Mer
12
Gio
13
Ven
14
Sab
15
Dom
16
Lun
17
Mar
18
Mer
19
Gio
20
Ven
21
Sab
22
Dom
23
Lun
24
Mar
25
Mer
26
Gio
27
Ven
28
Sab
29
Dom
30
Lun

# FROBEN



# Calendario

## Novembre

### 2026

OTT	2026
1	Gio
2	Ven
3	Sab
4	Dom
5	Lun
6	Mar
7	Mer
8	Gio
9	Ven
10	Sab
11	Dom
12	Lun
13	Mar
14	Mer
15	Gio
16	Ven
17	Sab
18	Dom
19	Lun
20	Mar
21	Mer
22	Gio
23	Ven
24	Sab
25	Dom
26	Lun
27	Mar
28	Mer
29	Gio
30	Ven
31	Sab

1	Domenica	Tutti i Santi	☾
2	Lunedì	Commemorazione Defunti	
3	Martedì	S. Martino de Porres	
4	Mercoledì	S. Carlo Borromeo	
5	Giovedì	Ss. Elisabetta e Zaccaria	
6	Venerdì	S. Leonardo	
7	Sabato	S. Ernesto	
8	Domenica	S. Adeodato I	
9	Lunedì	S. Oreste	●
10	Martedì	S. Leone I Magno	
11	Mercoledì	S. Martino di Tours	
12	Giovedì	S. Giosafat	
13	Venerdì	S. Diego	
14	Sabato	S. Alberico	
15	Domenica	S. Alberto Magno	
16	Lunedì	S. Margherita di Scozia	
17	Martedì	S. Elisabetta d'Ungheria	☾
18	Mercoledì	S. Oddone	
19	Giovedì	S. Fausto	
20	Venerdì	S. Edmondo	
21	Sabato	Presentazione B. V. Maria	
22	Domenica	Cristo Re	
23	Lunedì	S. Clemente I	
24	Martedì	Ss. Flora e Marta	○
25	Mercoledì	S. Caterina d'Alessandria	
26	Giovedì	S. Delfina	
27	Venerdì	S. Virgilio	
28	Sabato	S. Giacomo della Marca	
29	Domenica	I di Avvento	
30	Lunedì	S. Andrea	
31			

DIC	2026
1	Mar
2	Mer
3	Gio
4	Ven
5	Sab
6	Dom
7	Lun
8	Mar
9	Mer
10	Gio
11	Ven
12	Sab
13	Dom
14	Lun
15	Mar
16	Mer
17	Gio
18	Ven
19	Sab
20	Dom
21	Lun
22	Mar
23	Mer
24	Gio
25	Ven
26	Sab
27	Dom
28	Lun
29	Mar
30	Mer
31	Gio



Quando il mal di gola  
segna le tue giornate  
puoi provare  
NeoBorocillina



Primi sintomi

Disinfetta la gola e combatte il bruciore



Mal di gola forte

Azione antinfiammatoria  
rapida e mirata



Mal di gola dei bambini

In pastiglie gommose, allevia il dolore



Innovazione naturale

NOVITÀ



neo Borocillina  
Dalla parte della tua gola

Neo Borocillina è un medicinale. Leggere attentamente i fogli illustrativi. Neo Borocillina Gola Dolore è un medicinale a base di flurbiprofene che può avere effetti indesiderati anche gravi. Leggere attentamente il foglio illustrativo. Aut. Min. del 14/10/2024. NeoBorocillina Gola Junior è un dispositivo medico CE 0477. Leggere le avvertenze e le istruzioni per l'uso. Aut. Min. 23/10/2024. NeoBorocillina Propolmiele+ e PropolTuss sono integratori alimentari. Leggere attentamente le avvertenze.

ALFASIGMA



# Calendario

## Dicembre

### 2026

NOV 2026

1 Dom

2 Lun

3 Mar

4 Mer

5 Gio

6 Ven

7 Sab

8 Dom

9 Lun

10 Mar

11 Mer

12 Gio

13 Ven

14 Sab

15 Dom

16 Lun

17 Mar

18 Mer

19 Gio

20 Ven

21 Sab

22 Dom

23 Lun

24 Mar

25 Mer

26 Gio

27 Ven

28 Sab

29 Dom

30 Lun

1	Martedì	S. Eligio	☾
2	Mercoledì	S. Viviana	
3	Giovedì	S. Francesco Saverio	
4	Venerdì	S. Barbara	
5	Sabato	S. Dalmazio	
6	Domenica	II di Avvento	
7	Lunedì	S. Ambrogio	
8	Martedì	Immacolata Concezione	
9	Mercoledì	S. Siro	●
10	Giovedì	B. V. Maria di Loreto	
11	Venerdì	S. Damaso I	
12	Sabato	B. V. Maria di Guadalupe	
13	Domenica	III di Avvento	
14	Lunedì	S. Giovanni della Croce	
15	Martedì	S. Virginia	
16	Mercoledì	S. Adelaide	
17	Giovedì	S. Lazzaro	☾
18	Venerdì	S. Graziano	
19	Sabato	S. Dario	
20	Domenica	IV di Avvento	
21	Lunedì	S. Pietro Canisio	
22	Martedì	S. Demetrio	
23	Mercoledì	S. Giovanni da Kety	
24	Giovedì	S. Paola Elisabetta Cerioli	○
25	Venerdì	Natale	
26	Sabato	S. Stefano	
27	Domenica	S. Giovanni - Sacra Famiglia	
28	Lunedì	Ss. Innocenti	
29	Martedì	S. Tommaso Becket	
30	Mercoledì	S. Ruggero	☾
31	Giovedì	S. Silvestro	

GEN 2027

1 Ven

2 Sab

3 Dom

4 Lun

5 Mar

6 Mer

7 Gio

8 Ven

9 Sab

10 Dom

11 Lun

12 Mar

13 Mer

14 Gio

15 Ven

16 Sab

17 Dom

18 Lun

19 Mar

20 Mer

21 Gio

22 Ven

23 Sab

24 Dom

25 Lun

26 Mar

27 Mer

28 Gio

29 Ven

30 Sab

31 Dom



FARMACISTI  
ASSOCIATI  
PIEMONTE



BioVire  
SALUTE E BELLESSERE

IL BRAND PIÙ **CONSIGLIATO**  
DAI **DERMATOLOGI ITALIANI**



Esperienza **dermatologica**  
e innovazione **scientifica**  
per il bene della **pelle sensibile**

Nickel Tested | Senza Profumo | Senza Conservanti

Doppio controllo Nickel e Cobalto su ogni lotto: contenuto e cessione dal prodotto alla pelle. Senza Profumo e Senza Conservanti (D.L. 1/2013/CE n. 1223/2009).

\*Survey su mercato dermatologico svolta da TradeLab tra Giugno e Luglio 2024 su campione rappresentativo di 850 medici specialisti italiani.