

**FAP SERVIZI**



# GUIDA AI SERVIZI



**Anno 2026**

# MOC



## DESCRIZIONE

**A COSA SERVE IL SERVIZIO?** A valutare la densità delle Ossa.

**A CHE TIPO DI CLIENTELA É RIVOLTO?** É consigliabile a tutti gli uomini e le donne di 50 anni e oltre, ai celiaci, a chi utilizza cortisone a lungo termine, alle donne che entrano in menopausa prima dei 50 anni e a chi è sottopeso. É sconsigliato a chi ha chiodi o placche nelle caviglie.

**CONSIGLI AL CLIENTE:** Presentarsi alla visita con abbigliamento comodo, evitando possibilmente, le calze collant.

# MOC



## PROCEDURA

- ✓ Il servizio è concordato telefonicamente con l'ufficio Marketing, che fornisce tutte le informazioni necessarie.
- ✓ **L'esame dura 15 minuti, il primo appuntamento va fissato 15 minuti dopo l'apertura della farmacia e l'ultimo appuntamento 15 minuti prima della chiusura.**
- ✓ Invio materiale informativo (cartelli, locandine, biglietti d'invito e foglio prenotazioni).
- ✓ Invio prodotti concordati con l'azienda IBSA.

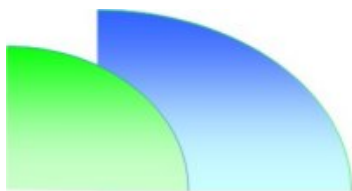

**FAP SERVIZI**



# INSUFFICIENZA VENOSA

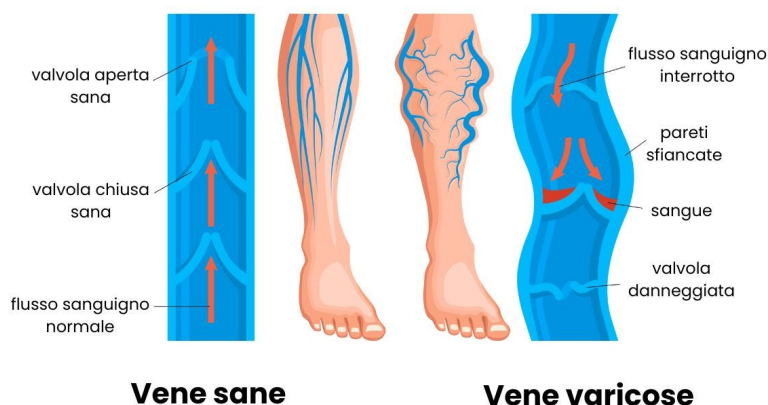

## DESCRIZIONE

**A COSA SERVE IL SERVIZIO?** A valutare la velocità di ritorno del sangue nelle vene dagli arti inferiori verso il cuore.

**A CHE TIPO DI CLIENTELA É RIVOLTO?** Uomini e donne che avvertono pesantezza, formicolio, crampi ai polpacci, stanchezza delle gambe, presenza di capillari sulla cute e per chi durante la giornata sta molto in piedi o molto seduto.

**CONSIGLI AL CLIENTE:** Presentarsi alla visita con abbigliamento comodo e non utilizzare calze elastiche nella giornata dell'esame.



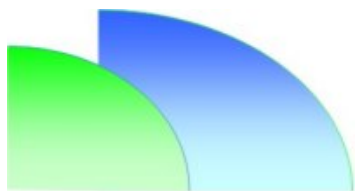

**FAP SERVIZI**



# INSUFFICIENZA VENOSA

**teva**



## PROCEDURA

- ✓ Il servizio è concordato telefonicamente con l'ufficio Marketing, che fornisce tutte le informazioni necessarie.
- ✓ **L'esame dura 15 minuti. Il primo appuntamento va fissato 15 minuti dopo l'apertura della farmacia e l'ultimo appuntamento 15 minuti prima della chiusura.**
- ✓ Invio materiale informativo (cartelli, locandine, biglietti d'invito e foglio prenotazioni).
- ✓ Invio prodotti concordati con le aziende Teva ed Esi.

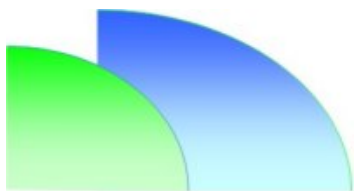

**FAP SERVIZI**



# PRESSIONE OCULARE



## DESCRIZIONE

**A COSA SERVE IL SERVIZIO?** A misurare la “Pressione Oculare” al fine di prevenire il “Glucoma”.

**A CHE TIPO DI CLIENTELA É RIVOLTO?** É consigliabile a uomini e donne dai 35 anni in su; per chi assume cortisone, per chi ha subito traumi oculari, per chi ha problemi cronici, per chi beve molto caffè, persone di colore, per chi ha familiarità e per persone diabetiche.

**CONSIGLI AL CLIENTE:** Non utilizzare lenti a contatto prima di effettuare l'esame.

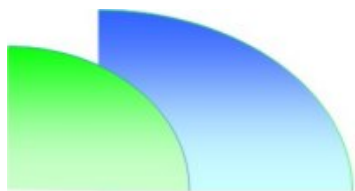

**FAP SERVIZI**



# PRESSIONE OCULARE



**BAUSCH + LOMB**  
See better. Live better.

## PROCEDURA

- ✓ Il servizio è concordato telefonicamente con l'ufficio Marketing, che fornisce tutte le informazioni necessarie.
- ✓ **L'esame dura 10 minuti, il primo appuntamento va fissato 10 minuti dopo l'apertura della farmacia e l'ultimo appuntamento 10 minuti prima della chiusura.**
- ✓ Invio materiale informativo (cartelli, locandine, biglietti d'invito e foglio prenotazioni).
- ✓ Invio prodotti concordati con l'azienda BAUSCH&LOMB.

# RETINOGRAFIA

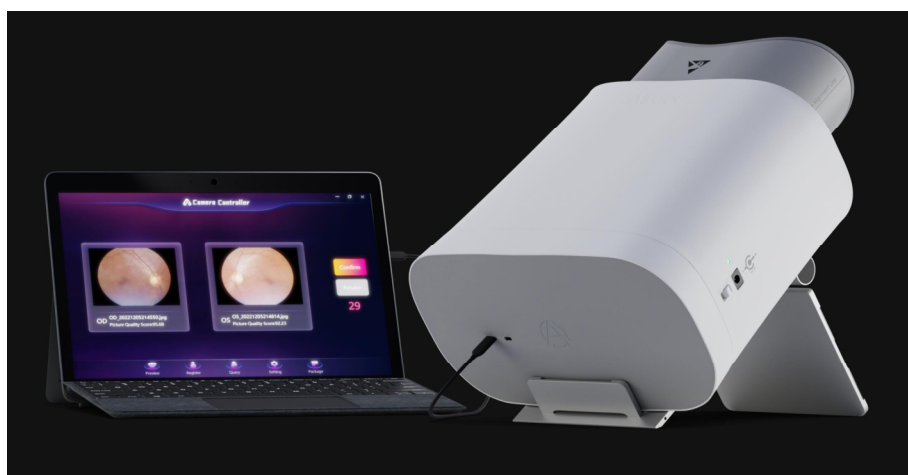

## DESCRIZIONE

**A COSA SERVE IL SERVIZIO?** A valutare le condizioni della Retina

**A CHE TIPO DI CLIENTELA É RIVOLTO?**

E' un esame utile alle persone che soffrono di ipertensione oculare, diabete e altre patologie che possono influire sulla retina o sulla vista.

**CONSIGLI AL CLIENTE:** Durante lo svolgimento dell'esame non è necessario togliere le lenti a contatto

# RETINOGRAFIA

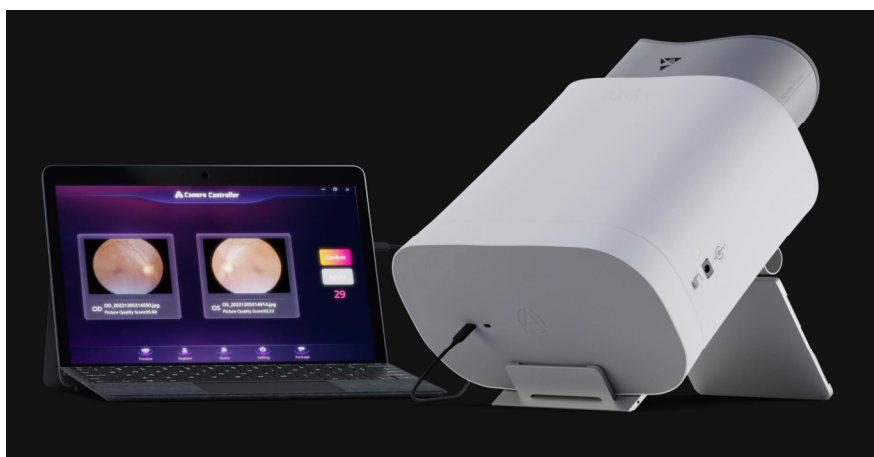

**BAUSCH + LOMB**  
See better. Live better.

## PROCEDURA

- ✓ Il servizio è concordato telefonicamente con l'ufficio Marketing, che fornisce tutte le informazioni necessarie.
- ✓ **L'esame dura 15 minuti, il primo appuntamento va fissato 20 minuti dopo l'apertura della farmacia e l'ultimo appuntamento 20 minuti prima della chiusura.**
- ✓ Invio materiale informativo (cartelli, locandine, biglietti d'invito e foglio prenotazioni).
- ✓ Invio prodotti concordati con l'azienda BAUSCH&LOMB.



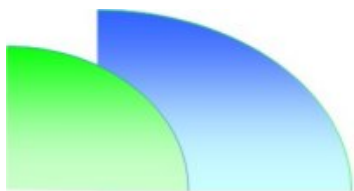

**FAP SERVIZI**



# SPIROMETRIA



## DESCRIZIONE

**A COSA SERVE IL SERVIZIO?** A valutare la corretta funzione dei polmoni e bronchi.

**A CHE TIPO DI CLIENTELA É RIVOLTO?** Consigliabile a Sportivi, chi ha una tosse persistente, fumatori ed ex fumatori, chi soffre d'asma, chi soffre di riniti allergiche, chi ha il respiro affannoso (durante una camminata veloce).

**CONSIGLI AI CLIENTI:** L'esame spirometrico non deve essere effettuato nel caso di: soggetti affetti da grave patologia cardiaca, Emottisi, Pneumotorace, Recente intervento chirurgico toracico o addominale, Recente intervento oculistico, Infarto miocardico acuto recente (ultimi tre mesi), Angina instabile, Aneurisma toracico. Non fumare e non usare medicine per l'asma prima dell'esame.

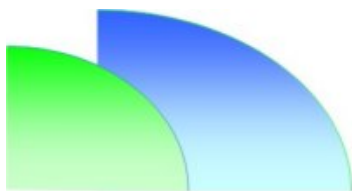

**FAP SERVIZI**



# SPIROMETRIA

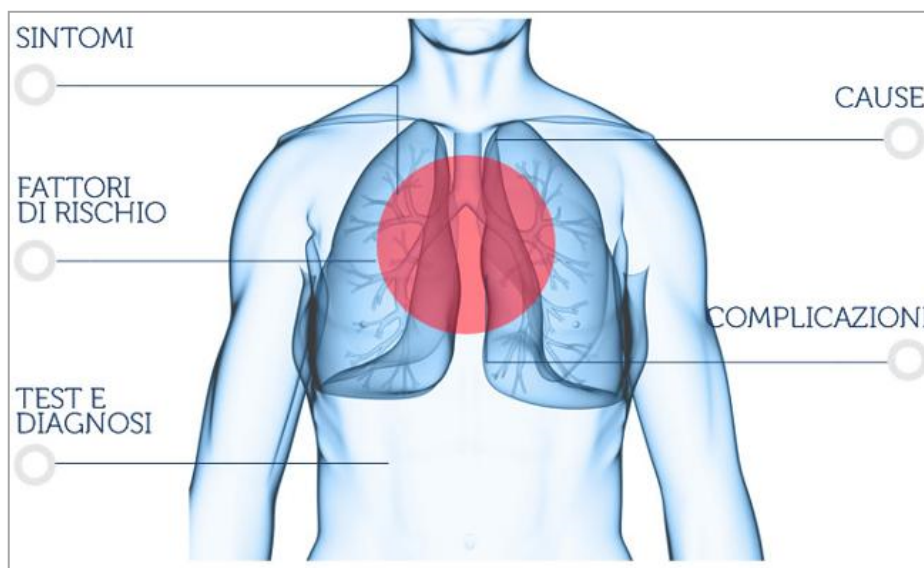

## PROCEDURA

- ✓ Il servizio è concordato telefonicamente con l'ufficio Marketing, che fornisce tutte le informazioni necessarie.
- ✓ **L'esame dura 20 minuti, il primo appuntamento va fissato 15 minuti dopo l'apertura della farmacia e l'ultimo appuntamento 15 minuti prima della chiusura.**
- ✓ Invio materiale informativo (cartelli, locandine, biglietti d'invito e foglio prenotazioni).
- ✓ Invio prodotti concordati con l'azienda Chiesi.

# PROFILO LIPIDICO E GLICATA

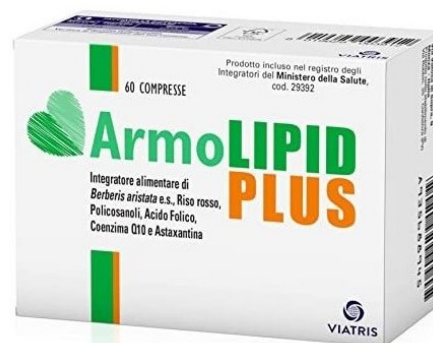

## DESCRIZIONE

**A COSA SERVE IL SERVIZIO?** A misurare i livelli di Colesterolo Totale nel sangue, HDL, LDL, Trigliceridi e/o Emoglobina Glicata.

**A CHE TIPO DI CLIENTELA É RIVOLTO?** Tutti possono effettuare questo tipo di analisi.

**CONSIGLI AL CLIENTE:** Effettuare l'analisi a digiuno da almeno 10 ore per il pannello lipidico. No a digiuno per l'emoglobina glicata. Preferibile non utilizzare creme mani prima degli esami.

# PROFILO LIPIDICO E GLICATA



## PROCEDURA

- ✓ Il servizio è concordato telefonicamente con l'ufficio Marketing, che fornisce tutte le informazioni necessarie.
- ✓ **L'esame dura 15 minuti, il primo appuntamento va fissato 15 minuti dopo l'apertura della farmacia e l'ultimo appuntamento 15 minuti prima della chiusura.**
- ✓ Invio materiale informativo (cartelli, locandine, biglietti d'invito e foglio prenotazioni).
- ✓ Invio prodotti concordati con le aziende COOPER CONSUMER ed Esi.

# ANALISI del COLESTEROLO

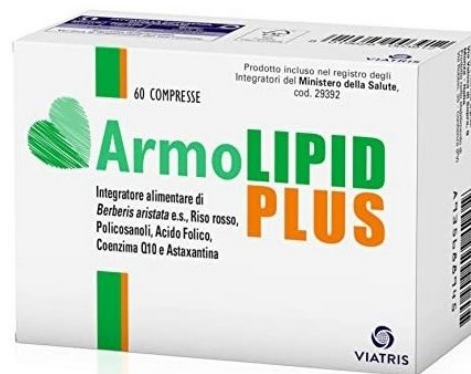

## DESCRIZIONE

**A COSA SERVE IL SERVIZIO?** A misurare i valori del **Colesterolo** nel sangue, valori elevati possono aumentare il rischio di insorgenza di patologie cardiovascolari come infarto e ictus.

**A CHE TIPO DI CLIENTELA É RIVOLTO?** L'esame della colesterolemia è comunemente prescritto dal medico quando si raggiunge l'età di 40 anni. Tuttavia, può essere eseguito anche prima se si pensa di essere a rischio di malattie cardiovascolari.



# ANALISI del COLESTEROLO



## PROCEDURA

- ✓ Il servizio è concordato telefonicamente con l'ufficio Marketing, che fornisce tutte le informazioni necessarie.
- ✓ **L'esame dura 10 minuti, il primo appuntamento va fissato 15 minuti dopo l'apertura della farmacia e l'ultimo appuntamento 15 minuti prima della chiusura.**
- ✓ Invio materiale informativo (cartelli, locandine, biglietti d'invito e foglio prenotazioni, foglio per gli esiti, leaflets informativi con consigli alimentari e di stile di vita).
- ✓ Invio prodotti concordati con l'azienda COOPER CONSUMER.

# ANALISI DEL FERRO



## DESCRIZIONE

**A COSA SERVE IL SERVIZIO?** A valutare l'emoglobina nel sangue per stabilire l'eventuale anemia.

**A CHE TIPO DI CLIENTELA É RIVOLTO?** È consigliato per tutti a livello preventivo. In particolare a chi manifesta segni e sintomi di anemia come stanchezza, vertigini, fiato corto e palpitazioni. Ai vegetariani ed a chi segue regimi alimentari restrittivi. Alle donne con cicli mestruali irregolari e/o abbondanti. Alle donne in menopausa e agli uomini che si sottopongono a forti stress sportivi.

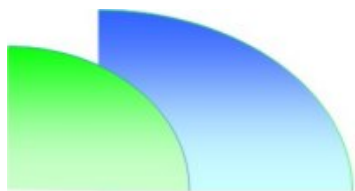

**FAP SERVIZI**



# ANALISI DEL FERRO

## ANEMIA (mancanza di FERRO)

NORMALE



ANEMIA



### PROCEDURA

- ✓ Il servizio è concordato telefonicamente con l'ufficio Marketing, che fornisce tutte le informazioni necessarie.
- ✓ **L'esame dura 10 minuti, il primo appuntamento va fissato 10 minuti dopo l'apertura della farmacia e l'ultimo appuntamento 10 minuti prima della chiusura.**
- ✓ Invio materiale informativo (cartelli, locandine, biglietti d'invito e foglio prenotazioni, foglio per gli esiti, leaflets informativi con consigli alimentari e di stile di vita).
- ✓ Invio prodotti concordati con l'azienda IBSA.

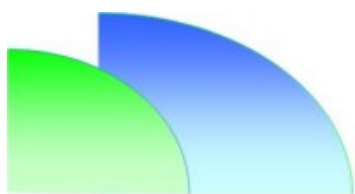

**FAP SERVIZI**



# ANALISI VITAMINA D



Salute

## DESCRIZIONE

**A COSA SERVE IL SERVIZIO?** A valutare la carenza di Vitamina D, un ormone liposolubile prodotto a livello della cute per azione dei raggi UVB, il cui deficit dipende anche da un insufficiente apporto alimentare.

**A CHE TIPO DI CLIENTELA É RIVOLTO?** Principalmente alle donne in menopausa e a coloro che soffrono di "Osteoporosi", alle donne in gravidanza, in quanto la vitamina D è essenziale sia per la madre che per il feto e a coloro che presentano disturbi del metabolismo del calcio.

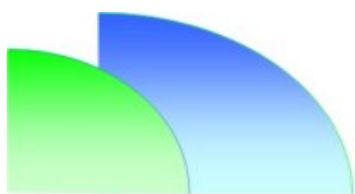

**FAP SERVIZI**



# ANALISI VITAMINA D



I CIBI PIÙ RICCHI  
DI VITAMINA **D**



OLIO DI FEGATO  
DI MERLUZZO

210 mcg/100g



PESCI GRASSI COME:

ARINGA

30 mcg/100g

TONNO

16,3 mcg/100g

PESCE GATTO

12,5 mcg/100g

SALMONE IN SALAMOIA

17 mcg/100g



TUORLO  
D'UOVO

4,9 mcg/100g



FUNGI  
PORCINI

3,1 mcg/100g

## PROCEDURA

- ✓ Il servizio è concordato telefonicamente con l'ufficio Marketing, che fornisce tutte le informazioni necessarie.
- ✓ **L'esame dura 20 minuti. Il primo appuntamento va fissato 20 minuti dopo l'apertura della farmacia e l'ultimo appuntamento 20 minuti prima della chiusura.**
- ✓ Invio materiale informativo (cartelli, locandine, biglietti d'invito e foglio prenotazioni).
- ✓ Invio prodotti concordati con l'azienda IBSA.



# TIROIDE

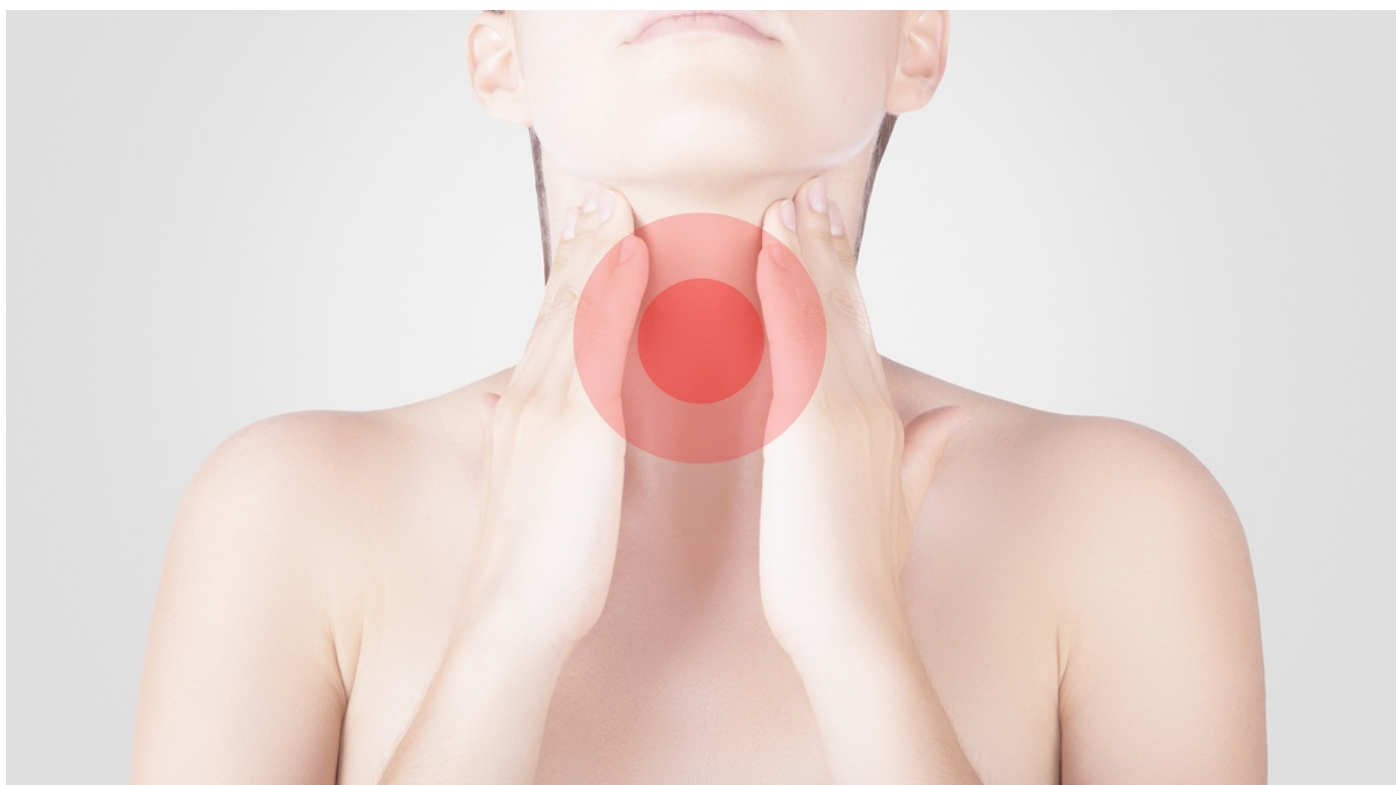

## DESCRIZIONE

**A COSA SERVE IL SERVIZIO?** Ad identificare condizioni come l'ipertiroidismo, l'ipotiroidismo, i noduli tiroidei, il cancro della tiroide, il gozzo, il morbo di Graves e la tiroidite.

**A CHE TIPO DI CLIENTELA É RIVOLTO?** Il **pannello tiroideo** può far parte di un check-up di controllo, oppure venire richiesto quando ci sono sintomi evocatori di ipo/ipertiroidismo per problemi inerenti alla **tiroide**. L'ipotiroidismo può manifestarsi con l'aumento del peso e la pelle secca.

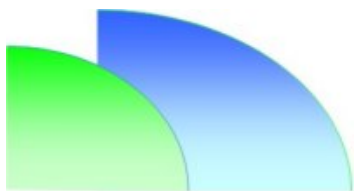

**FAP SERVIZI**



# TEST del TSH

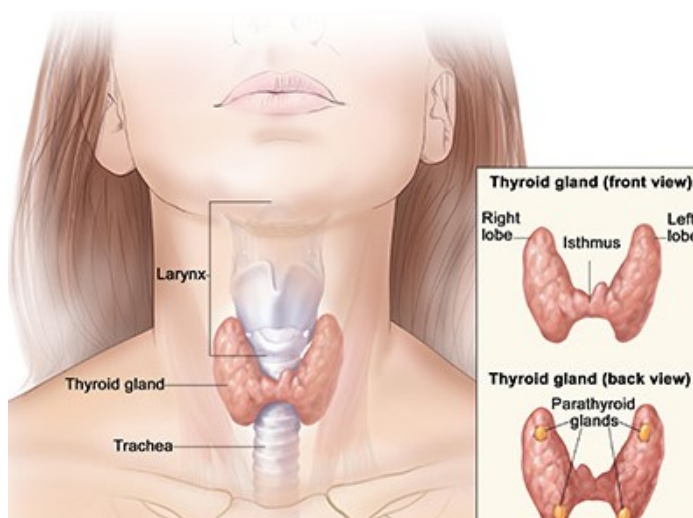

## PROCEDURA

- ✓ Il servizio è concordato telefonicamente con l'ufficio Marketing, che fornisce tutte le informazioni necessarie.
- ✓ **L'esame dura 15 minuti, il primo appuntamento va fissato 10 minuti dopo l'apertura della farmacia e l'ultimo appuntamento 20 minuti prima della chiusura.**
- ✓ Invio materiale informativo (cartelli, locandine, biglietti d'invito e foglio prenotazioni, foglio per gli esiti, leaflets informativi con consigli alimentari e di stile di vita).

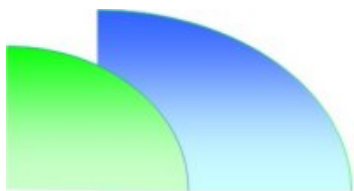

**FAP SERVIZI**



# PROSTATA



## DESCRIZIONE

**A COSA SERVE IL SERVIZIO?** Il PSA si **prescrive solo agli uomini** perché è un indicatore di possibili malattie della prostata come la prostatite o l'ipertrofia prostatica benigna, una condizione estremamente comune in età avanzata.

**A CHE TIPO DI CLIENTELA É RIVOLTO?** L'esame dovrebbe essere eseguito ogni anno dagli uomini con un'età compresa tra i 50 e i 70 anni, anche in assenza di disturbi/sintomi. Negli individui di età pari o superiore a 40 anni, di solito, è prescritto qualora in famiglia siano presenti casi di tumore alla prostata.

Tra i più giovani, infatti, la malattia è molto rara.

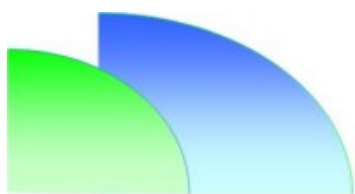

**FAP SERVIZI**



# TEST del PSA

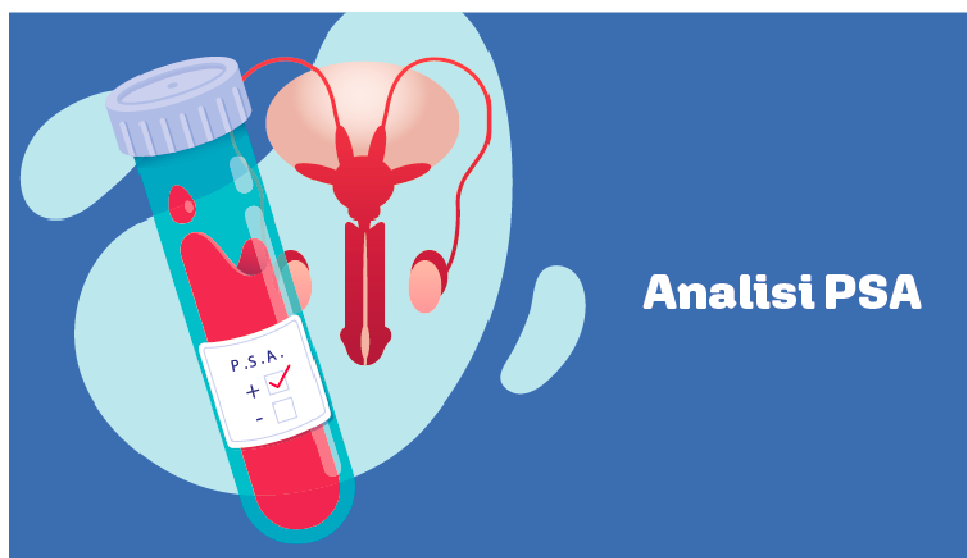

## PROCEDURA

- ✓ Il servizio è concordato telefonicamente con l'ufficio Marketing, che fornisce tutte le informazioni necessarie.
- ✓ **L'esame dura 15 minuti, il primo appuntamento va fissato 10 minuti dopo l'apertura della farmacia e l'ultimo appuntamento 20 minuti prima della chiusura.**
- ✓ Invio materiale informativo (cartelli, locandine, biglietti d'invito e foglio prenotazioni, foglio per gli esiti, leaflets informativi con consigli alimentari e di stile di vita).
- ✓ Invio prodotti concordati con l'azienda NOVA ARGENTIA.

# FATTORE REUMATOIDE



## DESCRIZIONE

**A COSA SERVE IL SERVIZIO?** Il Fattore Reumatoide (RF) è un anticorpo prodotto dal sistema immunitario spesso associato a malattie autoimmuni in particolare all'Artrite Reumatoide (AR)

**A CHE TIPO DI CLIENTELA É RIVOLTO?** L'esame è raccomandato se si manifestano sintomi sospetti di malattie autoimmuni come Dolori articolari persistenti, Gonfiore e rigidità mattutina delle articolazioni.

**I pazienti in cura con il cortisone potrebbero avere valori non attendibili.**



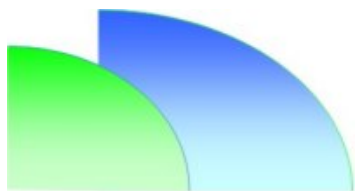

**FAP SERVIZI**



# ***DOSAGGIO RF***

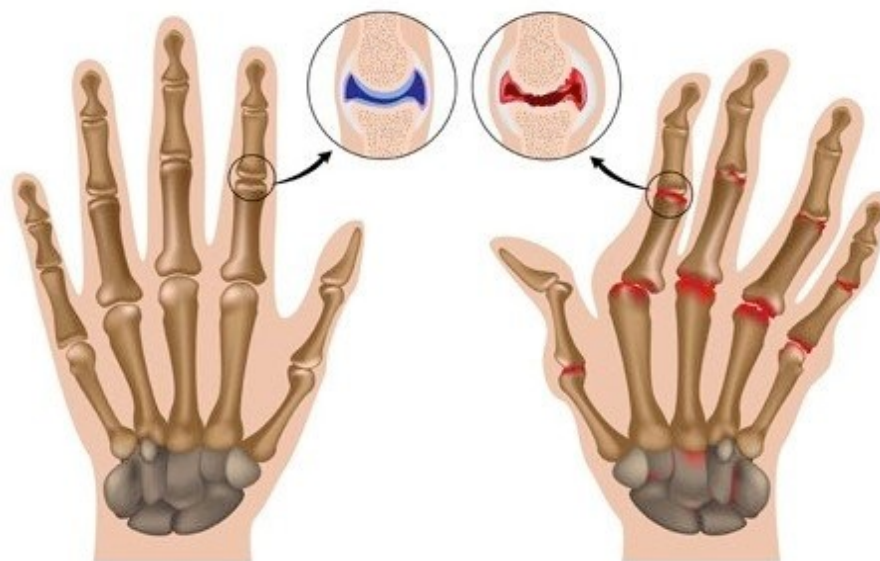

## **PROCEDURA**

- ✓ Il servizio è concordato telefonicamente con l'ufficio Marketing, che fornisce tutte le informazioni necessarie.
- ✓ **L'esame dura 10 minuti, il primo appuntamento va fissato 10 minuti dopo l'apertura della farmacia e l'ultimo appuntamento 15 minuti prima della chiusura.**
- ✓ Invio materiale informativo (cartelli, locandine, biglietti d'invito e foglio prenotazioni, foglio per gli esiti, leaflets informativi con consigli alimentari e di stile di vita).

# PREVENZIONE DELL'ARTEROPATIA PERIFERICA OBLITERANTE



## DESCRIZIONE

**A COSA SERVE IL SERVIZIO?** Individuare l'eventuale occlusione delle arterie.

**A CHE TIPO DI CLIENTELA É RIVOLTO?** E' rivolto ai soggetti sopra i 65 anni di età con DIABETE, IPERTENSIONE, FUMO, DISLIPIDEMIA, SOVRAPPESO, INATTIVITA' FISICA, STRESS e DEPRESSIONE. Oppure a soggetti di età inferiore con storia familiare di problemi cardiovascolari.

**CONSIGLI AL CLIENTE:** Il cliente deve presentarsi alla visita con abbigliamento comodo e non utilizzare calze elastiche nella giornata.

# PREVENZIONE DELL'ARTEROPATIA PERIFERICA OBLITERANTE



## PROCEDURA

- ✓ Il servizio è concordato telefonicamente con l'ufficio Marketing, che fornisce tutte le informazioni necessarie.
- ✓ **E' necessario avere un lettino da visita. L'esame dura 20 minuti, il primo appuntamenti va fissato 20 minuti dopo l'apertura della farmacia e l'ultimo appuntamento 20 prima delle chiusure.**
- ✓ Invio materiale informativo (cartelli, locandine, biglietti d'invito e foglio prenotazioni, foglio per gli esiti, leaflets informativi con consigli alimentari e di stile di vita).
- ✓ Invio prodotti concordati con l'azienda ESI.

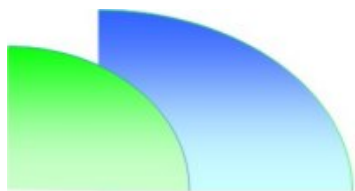

**FAP SERVIZI**



# CHECK UP ANALISI DEL SANGUE

**20 PARAMETRI  
ANALIZZATI**

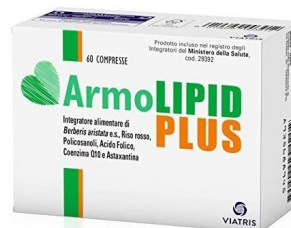

## DESCRIZIONE

**A COSA SERVE IL SERVIZIO?** A misurare 20 parametri del sangue tra cui, esami EPATICI, ESAMI RENALI, PROFILO LIPIDICO, GLICEMIA.

**A CHE TIPO DI CLIENTELA É RIVOLTO?** E' rivolto a tutte le persone adulte.

**CONSIGLI AL CLIENTE:** Il cliente deve effettuare l'analisi a digiuno da almeno 10 ore. E' preferibile non utilizzare creme per le mani prima degli esami.

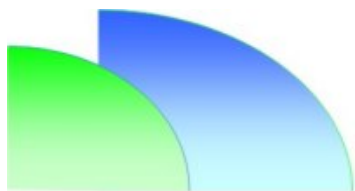

**FAP SERVIZI**



# CHECK UP ANALISI DEL SANGUE



## PROCEDURA

- ✓ Il servizio è concordato telefonicamente con l'ufficio Marketing, che fornisce tutte le informazioni necessarie.
- ✓ **L'esame dura 20 minuti, il primo appuntamenti va fissato 10 minuti dopo l'apertura della farmacia e l'ultimo appuntamento 20 prima delle chiusure.**
- ✓ Invio materiale informativo (cartelli, locandine, biglietti d'invito e foglio prenotazioni, foglio per gli esiti, leaflets informativi).
- ✓ Invio prodotti concordati con le aziende ESI e COOPER COSTUMER.



# ANALISI NEI



## DESCRIZIONE

**A COSA SERVE IL SERVIZIO?** A prevenire il Melanoma.

**A CHE TIPO DI CLIENTELA É RIVOLTO?** L'esame si può effettuare a tutti indipendentemente dall'età.

**CONSIGLI AL CLIENTE:** Il cliente deve scegliere autonomamente o dietro consiglio del dermatologo, i CINQUE NEI da analizzare.



# ANALISI NEI



## PROCEDURA

- ✓ Servizio in TELEMEDICINA, telerefertazione IFO - Istituto Dermatologico San Gallicano di Roma, su n° 5 Nei scelti dal paziente.
- ✓ Il servizio è concordato telefonicamente con l'ufficio Marketing, che fornisce tutte le informazioni necessarie.
- ✓ **L'esame dura 20 minuti, il primo appuntamento va fissato 15 minuti dopo l'apertura della farmacia e l'ultimo appuntamento 20 minuti prima della chiusura.**
- ✓ Invio materiale informativo (cartelli, locandine, biglietti d'invito e foglio prenotazioni).

# Telemedicina **ECG**



## DESCRIZIONE

**A COSA SERVE IL SERVIZIO?** Valutare il corretto funzionamento del cuore.

**A CHE TIPO DI CLIENTELA É RIVOLTO?** Consigliato a sportivi, a chi soffre di pressione alta, colesterolo, diabete, obesità, problemi cardiaci.

**CONSIGLI AI CLIENTI:** Rasarsi nel caso di uomini con petto villosi.

# ECG



## PROCEDURA

- ✓ Servizio in TELEMEDICINA.  
Telerefertato da un cardiologo del Centro “Telemedico” di Genova.
- ✓ Il servizio è concordato telefonicamente con l’ufficio Marketing, che fornisce tutte le informazioni necessarie.
- ✓ **L’esame dura 30 minuti, il primo appuntamento va fissato 10 minuti dopo l’apertura della farmacia e l’ultimo appuntamento 30 minuti prima della chiusura.**
- ✓ Invio materiale informativo (cartelli, locandine, biglietti d’invito e foglio prenotazioni).

# Telemedicina

# HOLTER CARDIACO



## DESCRIZIONE

**A COSA SERVE IL SERVIZIO?** Valutare il corretto funzionamento del cuore.

**A CHE TIPO DI CLIENTELA É RIVOLTO?** Consigliato a sportivi, a chi soffre di pressione alta, colesterolo, diabete, obesità, problemi cardiaci.

**CONSIGLI AI CLIENTI:** Rasarsi nel caso di uomini con petto villosi.

# HOLTER CARDIACO

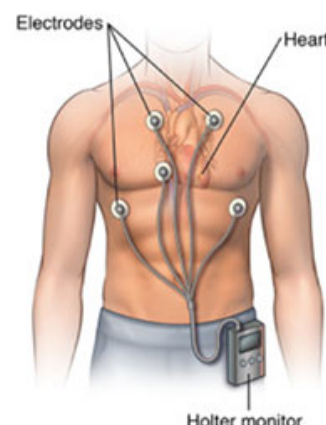

## PROCEDURA

- ✓ Servizio in TELEMEDICINA.
- ✓ Telerefertato da un cardiologo del Centro “Telemedico” di Genova.
- ✓ Il servizio è concordato telefonicamente con l’ufficio Marketing, che fornisce tutte le informazioni necessarie.
- ✓ **L’esame dura 24h o 48h, in base alle esigenze e richieste del paziente.**

### **Prevede:**

- ✓ un appuntamento concordato con il paziente richiedente
- ✓ il posizionamento corretto dell’holter al paziente e la rimozione dello stesso 24/48 h dopo
- ✓ consegna in farmacia, scarico e invio del tracciato a Telemedico
- ✓ attesa del referto nelle successive 24 h.

# Telemedicina

# HOLTER PRESSORIO



## DESCRIZIONE

**A COSA SERVE IL SERVIZIO?** Valutare il corretto funzionamento della pressione arteriosa e dei battiti cardiaci.

**A CHE TIPO DI CLIENTELA É RIVOLTO?** Consigliato a chi soffre di ipertensione e agli sportivi (es. maratoneti).



# HOLTER PRESSORIO



TELEMEDICO

## PROCEDURA

- ✓ Accordo con l'Azienda Telemedico per gli strumenti di misurazione della pressione.
- ✓ Servizio in TELEMEDICINA. Telerefertato da un cardiologo del Centro di Telemedicina di Genova.
- ✓ **L'esame dura 24h o 48h, in base alle esigenze e richieste del paziente.**

### **Prevede:**

- ✓ un appuntamento concordato con il paziente richiedente
- ✓ il posizionamento corretto dell'holter al paziente e la rimozione dello stesso 24/48 h dopo.
- ✓ consegna in farmacia, scarico e invio del tracciato a Telemedico
- ✓ attesa del referto nelle successive 24h

# Telemedicina

## MONITORAGGIO APNEE NOTTURNE

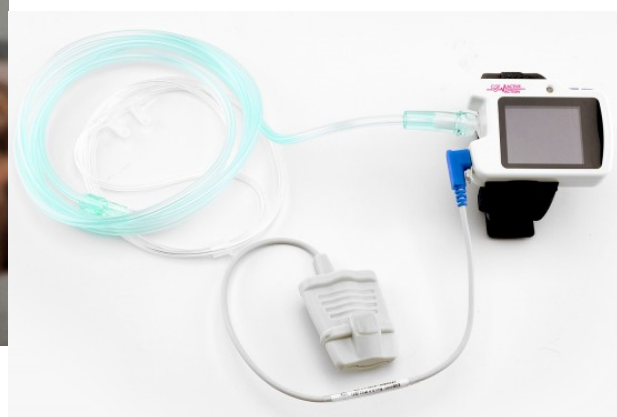

### DESCRIZIONE

**A COSA SERVE IL SERVIZIO?** Valutare il corretto funzionamento del sonno e l'incidenza delle apnee notturne per prevenire eventuali rischi cardiovascolari

**A CHE TIPO DI CLIENTELA É RIVOLTO?** Consigliato a chi russa, a chi nonostante trascorra un tempo sufficiente a letto, non si riposa e può essere cronicamente afflitto da cefalee ricorrenti, spossatezza, affaticamento quotidiano.

**CONSIGLI AI CLIENTI:** Non si può effettuare l'esame con smalto e ricostruzione delle unghie

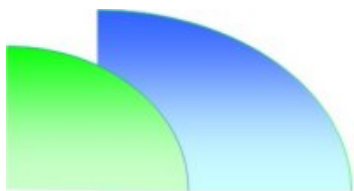

**FAP SERVIZI**



# MONITORAGGIO APNEE NOTTURNE



## PROCEDURA

- ✓ Servizio in TELEMEDICINA. Telerefertato da un pneumologo, medico specialista del sonno di Active Action.
- ✓ Il servizio è concordato telefonicamente con l'ufficio Marketing, che fornisce tutte le informazioni necessarie.
- ✓ **L'esame dura un ciclo notturno** e prevede:
  - ✓ un appuntamento concordato con il paziente richiedente
  - ✓ la programmazione dello strumento Sleep Monitor
  - ✓ il posizionamento dello stesso prima di andare a dormire e la rimozione dello stesso al risveglio
  - ✓ consegna dello strumento in farmacia, scarico e invio dei dati ad Active Action
  - ✓ attesa del referto nelle successive 24 ore

# INTOLLERANZE E ALLERGIE

INTOLLERANZA  
O  
ALLERGIA?



## PROCEDURA

Laboratorio di analisi chimiche nell'ambito della diagnosi delle intolleranze Alimentari, Test diagnostici e Allergie alimentari e inalanti :

- ✓ Intolleranze alimentari (46 – 92 – 184 alimenti)
- ✓ Aller (Inalanti, Alimentari, Misti – 30 – 33 – 54 – 63)
- ✓ Aller (Misti Inalanti e Alimentari in chiave pediatrica – 27 reagenti)
- ✓ Sensibilità al glutine & Celiac test
- ✓ Helicobacter Pylori
- ✓ Benessere Intestinale – Patho Flora Scan & Disbio Check
- ✓ Profili ormonali
- ✓ Biochimica clinica
- ✓ Micronutrienti
- ✓ Anti-age

La Farmacia richiede, in FAP, il KIT per i prelievi. La farmacia, a seguito del prelievo, registra il paziente sulla piattaforma on line "Easy Lab". La farmacia invia il Kit del prelievo a Natrix Lab secondo le procedure. Natrix Lab, entro 15 giorni, invia il referto tramite FAP.

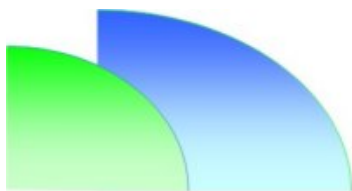

**FAP SERVIZI**



## VCM - Visual Category Merchandising



### DESCRIZIONE

Il servizio di *category* consiste nell'organizzazione interna del locale, individuando, sulla base degli accordi con le aziende, le categorie da esporre con il fine di aumentare la fruizione del cliente. In parallelo, entra in gioco il *visual merchandising*, ossia quelle strategie di esposizione volte a rendere piacevole e intuibile il processo di acquisto del consumatore finale, migliorare l'immagine della farmacia e incrementare il traffico e gli accessi in farmacia. Sono previsti, in considerazione dell'analisi dei dati e di benchmark di ogni singolo punto vendita, lavori di mantenimento mensili e passaggi straordinari per la gestione dei cambi stagionali.



## TARIFFARIO della FARMACIA dei SERVIZI

### PREZZI alla FARMACIA

SERVIZI	TARIFFA
MOC	€. 90,00
INSUFFICIENZA VENOSA	€. 90,00
PRESSIONE OCULARE	€. 90,00
RETINOGRAFIA	€. 90,00
SPIROMETRIA	€. 90,00
PROFILO LIPIDICO/EMOGLOBINA GLICATA	€. 90,00
ANALISI SANGUE COMPLETO	€. 90,00
PSA/TSH/RF	€. 90,00
INDICE ABI CAV/BR	€. 90,00
ANALISI NEI	€. 90,00
ANALISI NEI REFERTO	€. 17,50
VITAMINA D	€. 90,00
PROPAGANDA	€. 60,00
HOLTER CARDIACO REFERTO	€. 34,00
ECG IN TELEREFERTAIONE	€. 90,00
ECG REFERTO	€. 12,50
HOLTER PRESSORIO REFERTO	€. 12,50
APNEE NOTTURNE REFERTO	€. 22,00
NOLEGGIO APNEE NOTTURNE	€. 20,00
NOLEGGIO HOLTER CARDIACO	€. 25,00
NOLEGGIO MACCHINA PELLE	€. 30,00
PREVENZIONE CARDIOVASCOLARE	€. 25,00
VCM	€. 50,00/Mese



## TARIFFARIO della FARMACIA dei SERVIZI

### PREZZI al PUBBLICO

SERVIZI	PREZZO al PUBBLICO
ANALISI DEL SANGUE DI 1° ISTANZA	€. 5,00
TEMPO DI QUICK - INR	€. 8,00
CREATININA	€. 8,00
EMOGLOBINA	€. 6,00
ACIDO LATTICO	€. 6,00
FERRITINA	€.10,00
MICROALBUMINURIA	€. 10,00
URINE	€. 10,00
PSA	€. 12,00
CELIACHIA	€. 12,00
PROFILO LIPIDICO	€. 15,00
EMOGLOBINA GLICATA	€. 12,00
DENSITOMETRIA OSSEA - MOC	€. 15,00
INSUFFICIENZA VENOSA	€. 15,00
PRESSIONE OCULARE	€. 15,00
RETINOGRAFIA	€. 23,00
SPIROMETRIA	€. 15,00
ANALISI NEI	€. 30,00
ANALISI VITAMINA D	€. 20,00
ANALISI TSH	€. 20,00
ANALISI PSA	€. 20,00
ANALISI FATTORE REUMATOIDE	€. 20,00
ANALISI DEL SANGUE COMPLETO	€. 25,00
MISURAZIONE INDICE ABI CAV/BR	€. 15,00
ECG TELEREFERTATO	€. 30,00
HOLTER CARDIACO	€. 70,00
HOLTER PRESSORIO TELEREFERTATO	€. 40,00
APNEE NOTTURNE	€ 60,00
STREPTOCOCCO	€. 10,00

\*Prezzi Consigliati FAP